

»» CLUB&SPORTS : ZOOM-IN

HAESOLIA C.C

Design DAWON DESIGN · Cho Seo-yoon (www.dawon.com) Design Team Nam Yong-sik, Im Suk Location Seo-ri, Idong-myeon, Cheoin-gu, Yongin-si, Gyeonggi-do, Korea Built Area 4,925m² Finish Floor : Marble, Stone, Wood Flooring, Tile, Vinyl Tile | Wall : Marble, Bronze Glass, Scagliola, Wallpaper, Tile | Ceiling : Tex, Paint, SMC Ceiling Panel Construction DAWON DESIGN Photographs Lee Joong-hoon Editor Kim Eun-ji

설계 ㈜다원디자인 · 조서윤 (02)3468-5800 설계팀 남용식, 임숙 위치 경기도 용인시 처인구 이동면 서리 산27-1 면적 4,925m² 마감 바닥 : 대리석, 석재, 우드 플로어링, 타일, 비닐 타일 | 벽체 : 대리석, 브론즈 유리, 인조 대리석, 벽지, 타일 | 천장 : 텍스, 도장, SMC 천장재 시공 ㈜다원디자인 사진 이종훈 에디터 김은지





Lobby



Start house



Information desk

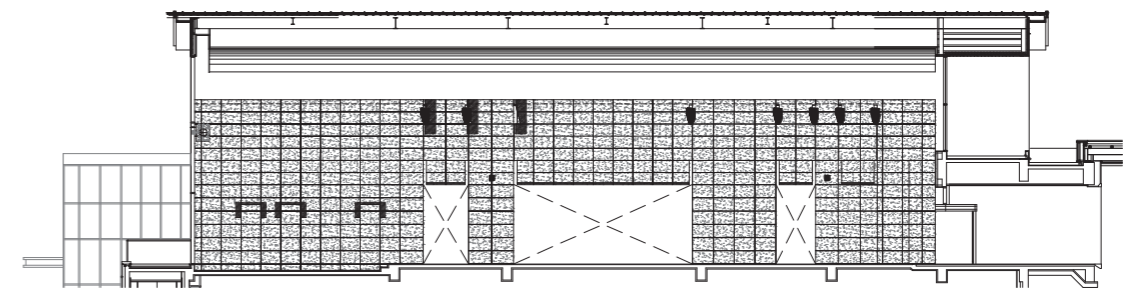
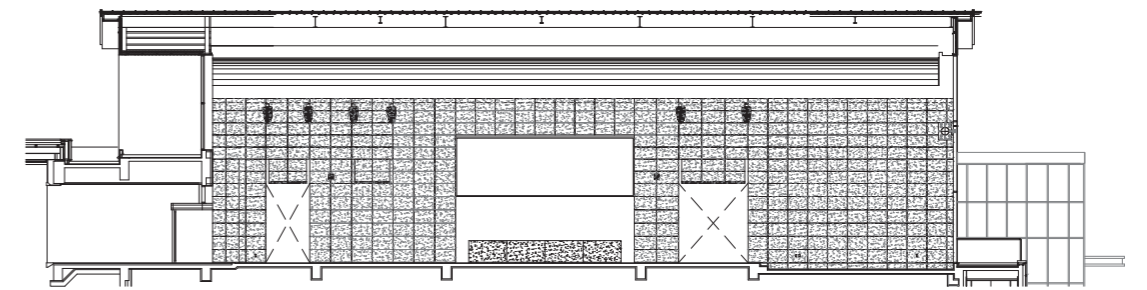

Elevation



- 1. Start hall
- 2. Toilet
- 3. Kitchen
- 4. Start house
- 5. Deck
- 6. Office
- 7. Muniment room
- 8. Cafeteria
- 9. Cart storage
- 10. Caddie's area
- 11. Education room
- 12. Laundry room
- 13. Lobby
- 14. Information
- 15. Pro shop
- 16. Lounge
- 17. Restaurant
- 18. Courtyard
- 19. Dining room
- 20. Locker room
- 21. Powder room
- 22. Sauna

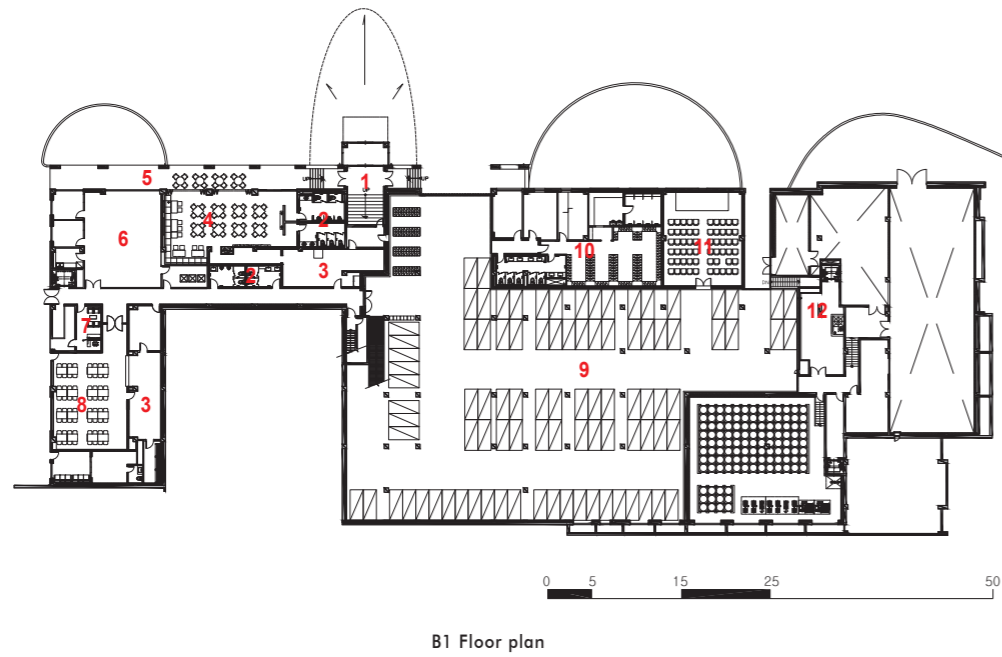
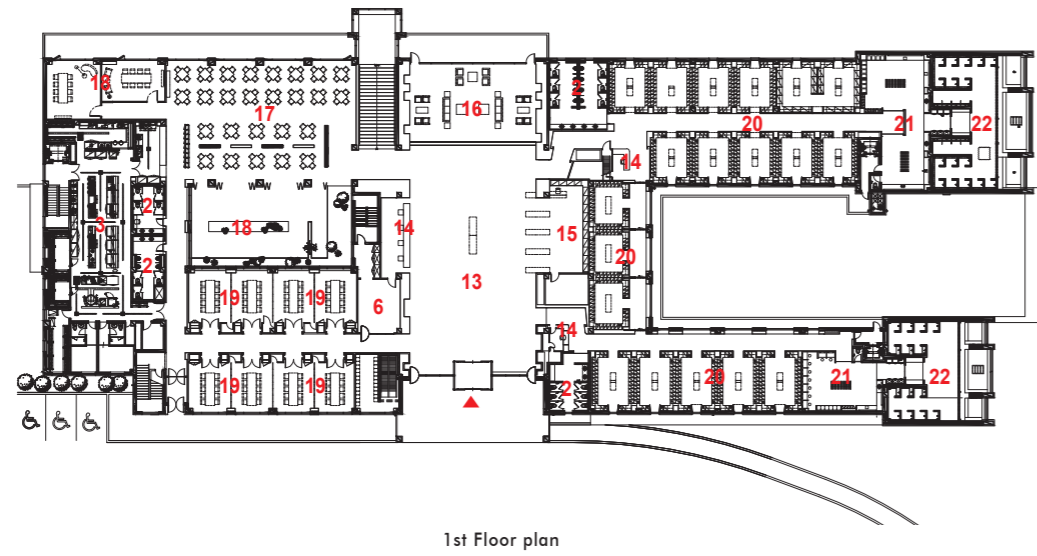



Corridor



Locker room



Toilet



Sauna

영소묘

경기도 용인에 위치한 해솔리아 클럽하우스는 '경치를 끌어들이다(inner Scape)'라는 콘셉트 아래 자연과 공간이 한데 어우러지는 친환경적인 디자인을 선보이고 있다. 내부는 관조, 여백의 미, 자연을 키워드로 삼아 마감과 장식을 최대한 절제하고 주변 경관을 실내에 유입시켜 콘셉트를 극대화하고자 했다. 먼저, 메인 로비는 심플한 디자인에 모카크림 색상의 대리석을 사용하여 갤러리에 온 듯한 고급스러운 느낌을 연출했으며, 바닥에 화색 컬러를 적용하여 따뜻하고 편안한 공간을 만들고자 했다. 반면에 레스토랑과 다이닝 룸은 톤 다운된 컬러의 원목을 사용해 호텔같은 분위기를 연출하였으며, 락커룸은 창에 액자 타입의 프레임의 더해 외부의 조경을 하나의 그림으로 끌어올려 독특함을 더했다. 자연을 기본 콘셉트로 한 이곳은 단순한 디자인에 마감재의 특성을 최대한 살려 안정적이면서도 세련된 공간을 선사하고 있다.